

Agentes de Pastoral

La sal de nuestros colegios



fano



Encuentro Agentes de Pastoral Santa Ana

trilemaeducacion.org

Tu palabra

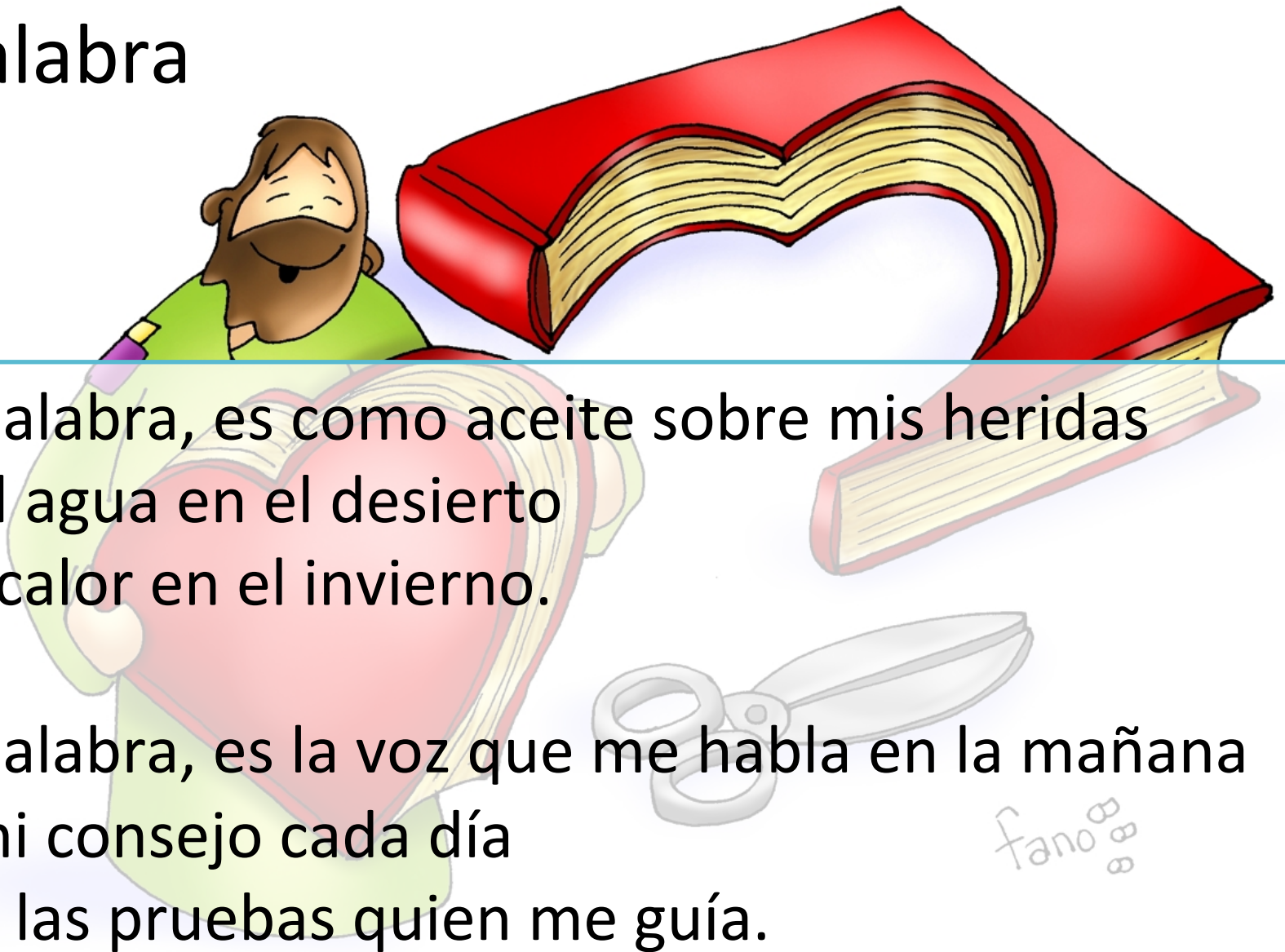

Tu Palabra, es como aceite sobre mis heridas
es el agua en el desierto
y el calor en el invierno.

Tu Palabra, es la voz que me habla en la mañana
es mi consejo cada día
y en las pruebas quien me guía.





Podría estar perdido
como náufrago en el
mar
y aún perderlo todo
hasta el aliento

Podría estar hambriento
como un niño sin hogar
pero yo sé que tu
Palabra siempre a mi
me sostendrá.



Tu Palabra, es como dulce miel para mis labios
es la perfecta melodía
que me deleita cada día.

Tu Palabra, es mi refugio en medio de las pruebas
en la tristeza es mi alegría
y en soledad mí compañía.



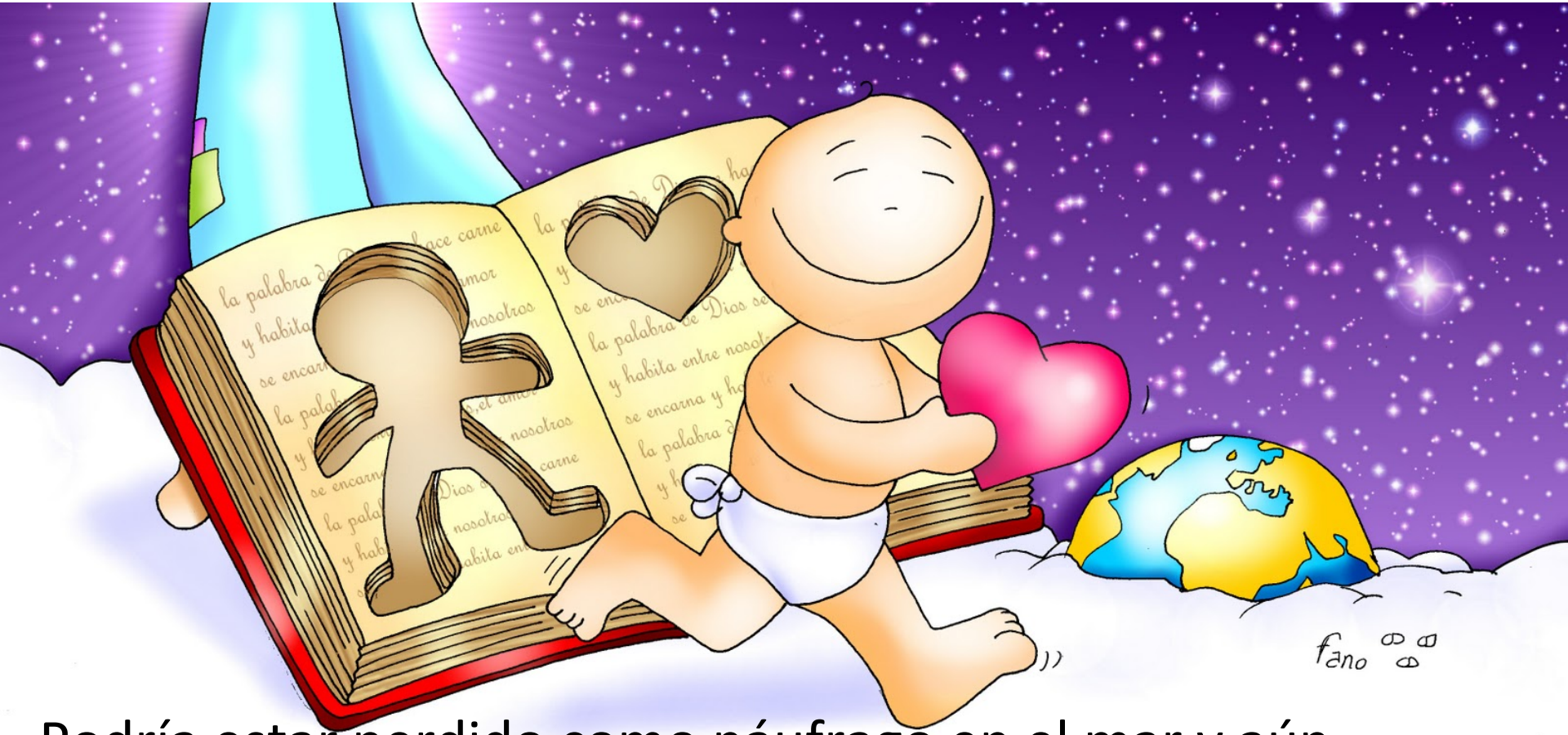

Podría estar perdido como náufrago en el mar y aún perderlo todo hasta el aliento

Podría estar hambriento como un niño sin hogar pero yo sé que tu Palabra siempre a mi me sostendrá.





Escribe tres ideas o
tres palabras que te
haya inspirado la
oración o la canción

Asocia una a un color
Otra a un símbolo
La última a una imagen



Color

Símbolo

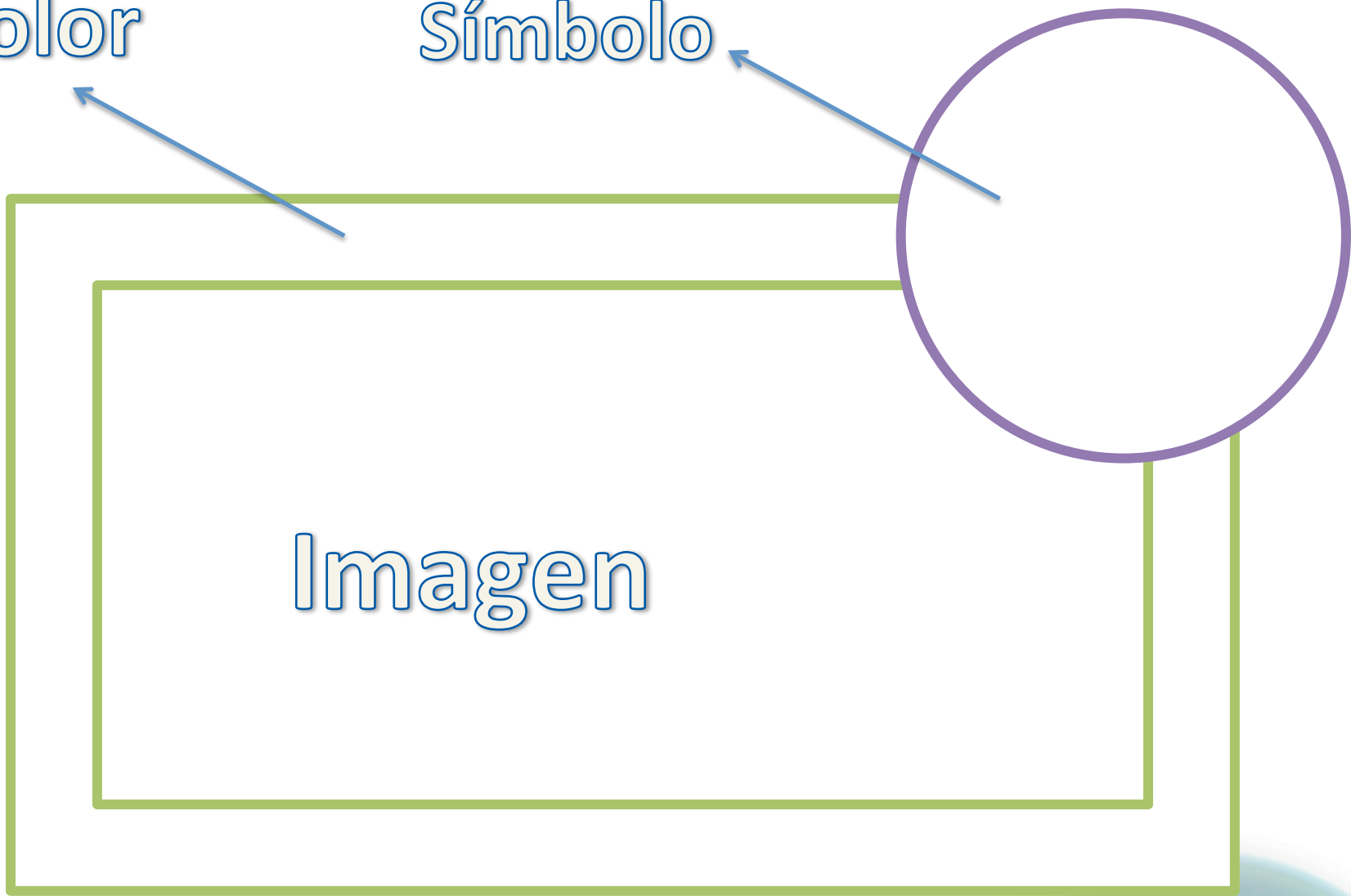

- Mismo color de marco: ¿misma idea?
- Símbolo igual o parecido: ¿por qué?
- Imagen interesante: ¿qué era?
- Que no entiendas el significado de su símbolo o imagen: ¿qué es?
- Que no conozcas: ¿Cómo se llama?
- De tu mismo nivel educativo y de un cole diferente al tuyo: ¿Su nombre?



Busca a alguien...







No podemos dejar que la sal se vuelva sosa y la luz permanezca oculta (cf. Mt 5, 13-16). Como la samaritana, también el hombre actual puede sentir de nuevo la necesidad de acercarse al pozo para escuchar a Jesús, que invita a creer en él y a extraer el agua viva que mana de su fuente

«¿Qué tenemos que hacer para realizar las obras de Dios?» (Jn 6, 28). Sabemos la respuesta de Jesús: «La obra de Dios es ésta: que creáis en el que él ha enviado» (Jn 6, 29). Creer en Jesucristo es, por tanto, el camino para poder llegar de modo definitivo a la salvación.

Así, la fe sólo crece y se fortalece creyendo; no hay otra posibilidad para poseer la certeza sobre la propia vida que abandonarse, en un in crescendo continuo, en las manos de un amor que se experimenta siempre como más grande porque tiene su origen en Dios.





«Caritas Christi urget nos» (2 Co 5, 14): es el amor de Cristo el que llena nuestros corazones y nos impulsa a evangelizar. Hoy como ayer, él nos envía por los caminos del mundo para proclamar su Evangelio a todos los pueblos de la tierra (cf. Mt 28, 19).

Centrados en el conocimiento, celebración, comunión, compromiso que son los cuatro pilares del cristiano, de las comunidades y de los centros, los cuatro pilares de la Iglesia que nos propone el Vaticano II en sus cuatro Constituciones Dogmáticas. Nuestra preferencia es potenciar esos cuatro pilares que darán fuerza a nuestra acción pastoral:

1. La búsqueda de la verdad
2. La experiencia del misterio
3. El clima del Centro
4. La existencia comprometida.

PEI



Dimensión espiritual	Anuncio explícito	Despertar religioso	Plan Pastoral
Apertura mundo interior: Conocimiento personal y autoconciencia.	Experiencia de conversión	Narrar la propia vida Conocer la Palabra	Experiencia de misterio (2): Acompañamiento
Reconocer el misterio	Conocer a Jesús	Rezar solos Rezar juntos	Experiencia de misterio (2): Oración. Liturgia e iniciación cristiana.
Comprensión de lo sagrado y lo valioso	Discernimiento del discípulo, nueva vida	Testimonios, vidas, buscar ejemplos...	Existencia comprometida (3): Testimonio y vocación
Construcción de un sistema de creencias	Discernimiento de la fe	Conocer la fe en profundidad	La búsqueda de la verdad (1): ERE y planes de formación.
Gradualidad vinculación afectiva	Experiencia de amor cristiano	Iniciación al compromiso Eclesialidad	Existencia comprometida (3): Integración en comunidades cristianas. Camino a la unidad (4)



PASTORAL



El Plan Pastoral Educativo es un proyecto de prioridades, una propuesta para hacer camino juntos destacando las actividades y actitudes que debemos potenciar, su fecundidad requiere la adaptación constante en cada lugar a partir de la realidad de cada Centro mediante la elaboración la Programación Anual de Pastoral del Centro.

“El esfuerzo responsable de todos los que compartimos esta tarea hará efectivos los ideales en el día a día de nuestra acción educativo – pastoral” (CP pág 6)

COMPETENCIA ESPIRITUAL

Propuesta de INDICADORES

- Profundizar en el **conocimiento personal y la autoconciencia** y establecer desde ella los ejes dinámicos de la propia existencia.
- Reconocer **el misterio** como envoltura de la realidad, apertura hacia el conocimiento y dato interpretativo del acontecer personal y social.
- Identificar los elementos constitutivos de **lo valioso y lo sagrado** y situar en su ámbito realidades y valores individuales y colectivos.
- Estructurar **las creencias** que forman parte de su vida, analizando las que son propias, de las heredadas por la tradición familiar y socio-cultural.
- Desarrollar la gradualidad de **la vinculación afectiva** y la necesidad de su realización, como nexo de unión entre el/ella mismo y otras personas e instituciones.

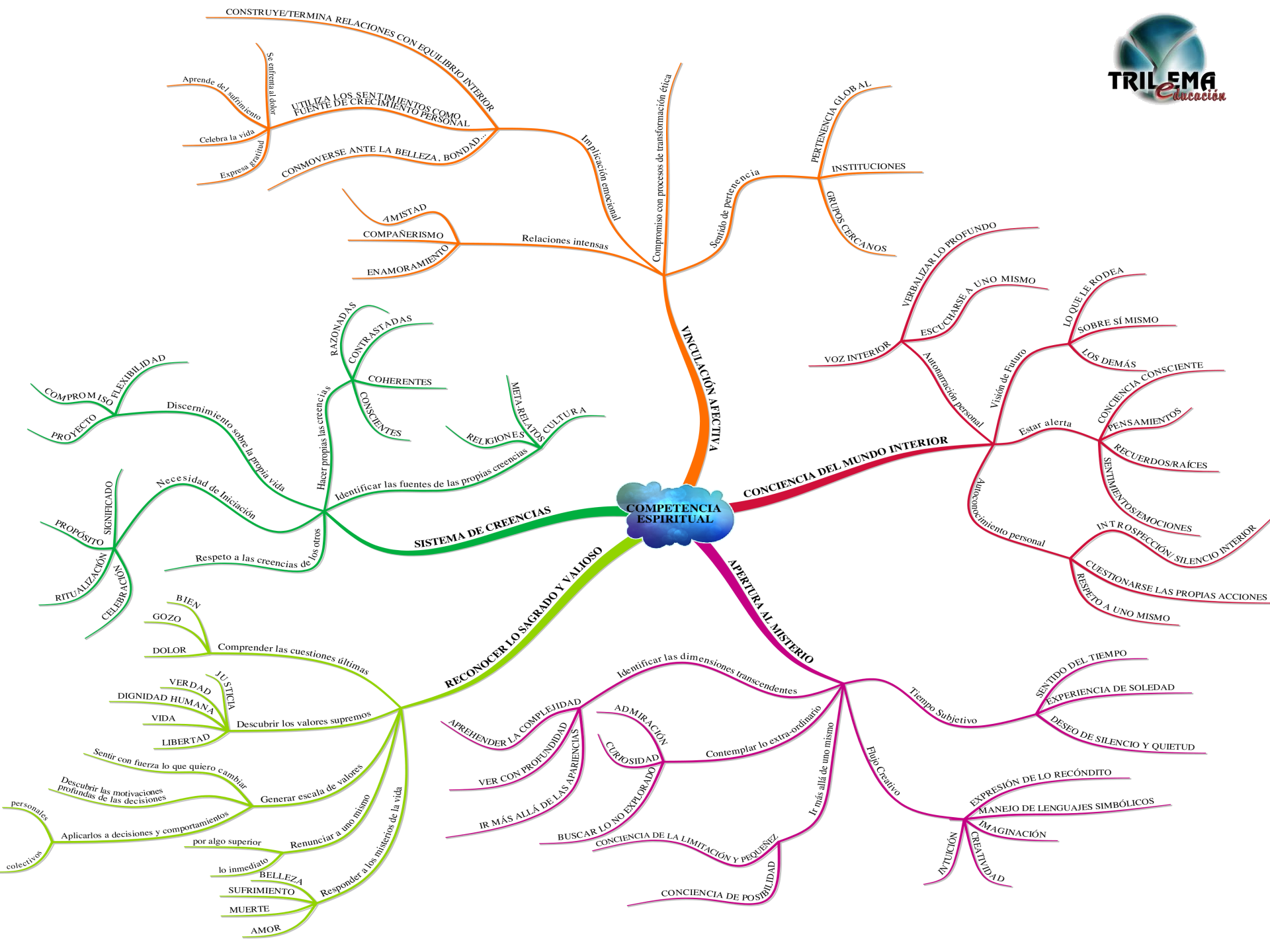

Apertura al mundo interior



Conocerse a uno mismo en profundidad y ser consciente de la identidad personal, siendo receptivos no solo a lo que viene de fuera sino también los pensamientos, los recuerdos, emociones y sentimientos que vienen de dentro, explorando los diferentes matices de la vida personal más allá de las apariencias.

Ser 'conscientemente consciente' de todo ello, es decir estar alerta y utilizar de forma activa todo ese bagaje para afrontar las experiencias vitales.

Reconocer la voz interior y ser capaz de escucharse en silencio a uno mismo para después expresar explícitamente lo aprendido.



¿Algo vivido semejante?





Hacia el anuncio explícito

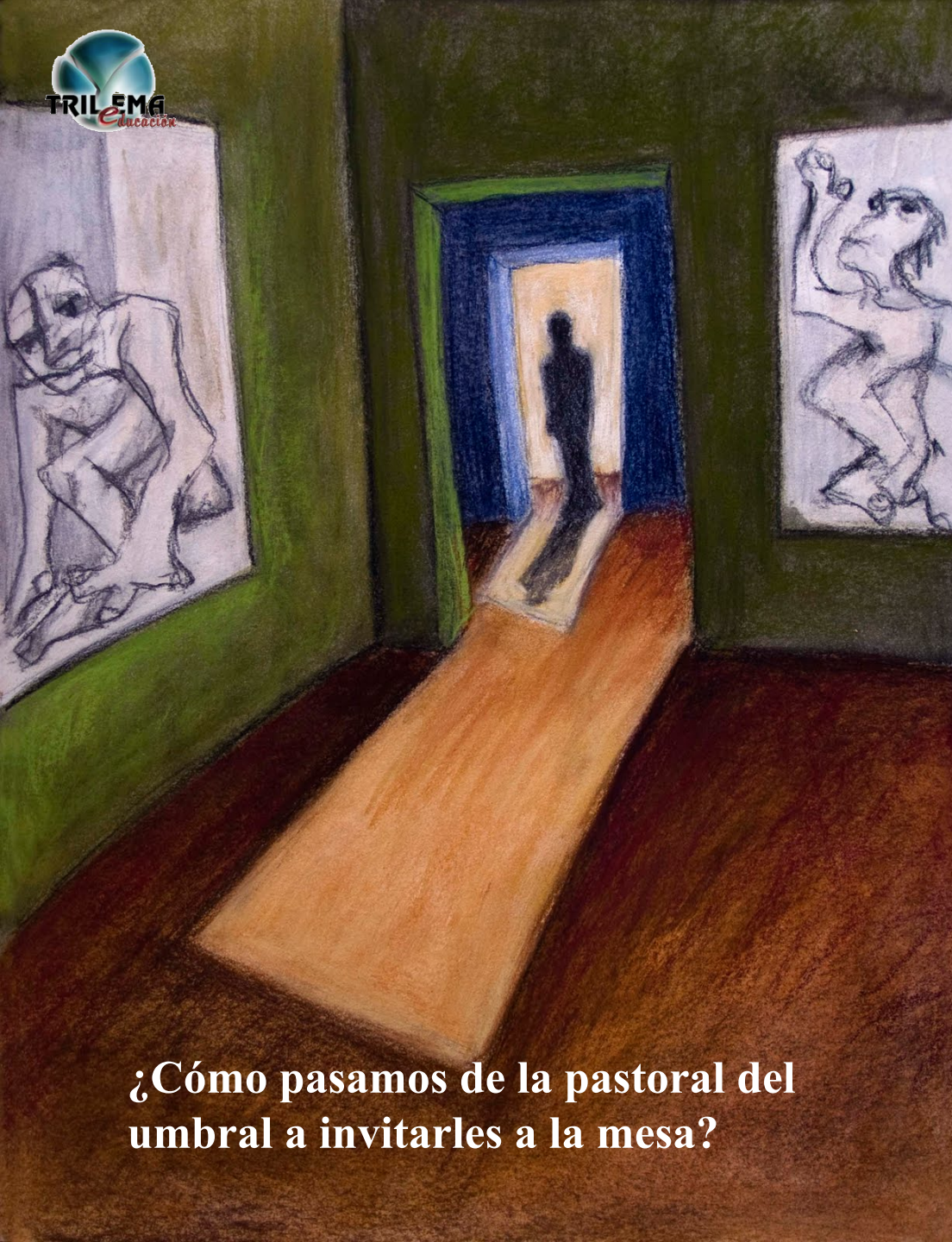

¿Cómo pasamos de la pastoral del umbral a invitarles a la mesa?



De la Conciencia del mundo interior...

...a la experiencia de **CONVERSIÓN**

No solo como una propuesta de comportamiento moral sino como una forma nueva de construir la identidad personal con el Evangelio como referente.



- **Cambiar la mente:**
 - Deseo de cambio: crisis
 - Percibir las necesidades de forma diferente
- **Cambiar el corazón:**
 - Conciencia de fragilidad
 - Conciencia de dependencia
 - Aceptación de uno mismo
- **Cambiar la conducta:**
 - Opción fundamental
 - Buscar alternativas
 - Ejercitar la voluntad



¿Características acompañamiento?

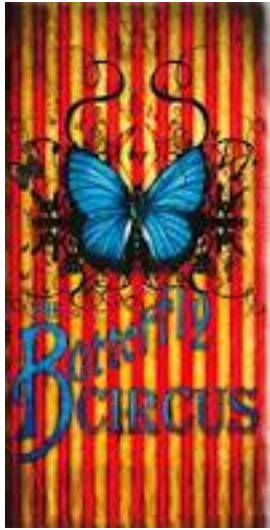

Profundizar en el conocimiento personal y la autoconciencia

- Reconocer y aceptar las limitaciones y fortalezas propias
- Adquirir responsabilidad hacia ellos mismos y los demás
- Ser capaces de expresar sus experiencias y sentimientos personales
- Definir su proyecto de vida
 - Algo que hacéis ya
 - Algo nuevo que podríais hacer

Apertura al mundo interior

